



Váš dopis zn.: **elektronické podání**

Ze dne: **29.09.2021**

Naše značka: **SCVKZAD116759**

Vyřizuje:

Datová schránka: **f7rf9ns**

Telefon:

E-mail:

Datum: **29.09.2021**

Adresa žadatele:

SPU Pobočka Litoměřice

Velká Krajská 44/1

41201 Litoměřice

Vyjádření společnosti Severočeské vodovody a kanalizace, a.s.

Název akce:	Realizace polní cesty HC1 v k.ú. Nové Dvory
Účel vyjádření:	Existence zařízení ve správě SČVK
Zájmové území:	Okres: Litoměřice
	Obec: Nové Dvory
	Katastrální území, parcelní číslo: Nové Dvory u Doksan, 807/1 pozemková
Žadatel:	SPU Pobočka Litoměřice
Tel., e-mail	727956772, v.kosejk@spucr.cz
Investor:	neuvedeno
Adresa, tel., e-mail	neuvedeno
Projektant:	neuvedeno
Vlastník dotčené IS	není
Platnost vyjádření:	jeden rok ode dne vyhotovení (v případě, že Váš zájem nadále trvá, požádejte před uplynutím této lhůty o prodloužení platnosti vyjádření)

Ve výše uvedeném zájmovém území **se ke dni vyhotovení tohoto stanoviska nenachází** zařízení provozovaná společností Severočeské vodovody a kanalizace, a.s. ani jejich ochranná nebo bezpečnostní pásma.

Případná existence vodovodních či kanalizačních přípojek není předmětem tohoto stanoviska. Se žádostí o informaci o existenci přípojek se obraťte na vlastníky přípojek, kdy vlastníkem vodovodní nebo kanalizační přípojky, popřípadě jejich části zřízených přede nabytí účinnosti zákona č. 274/2001 Sb. Zákona o vodovodech a kanalizacích v platném znění, je vlastník pozemku nebo stavby připojené na vodovod nebo kanalizaci, neprokáže-li se opak.

V případě, že Vám byl na Vaši žádost poskytnut vektorový zákres sítě, Vás upozorňujeme, že tato data mohou být využita pouze pro účely záměru, na které bylo vyjádření vydáno a nemohou být poskytována třetím osobám, případě jakkoliv dále využívána.

Severočeské vodovody a kanalizace, a.s.
415 50 Teplice
IČ: 49099451

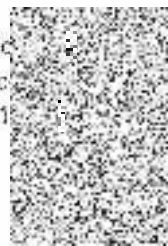

Ing. Jiří Mudruňka
manažer útvaru TPČ OZ Ústí nad Labem

